UNA HISTORIA DONDE EL AMOR Y EL PELIGRO SE ENTRELAZAN

y donde enamorarse puede ser la decisión más peligrosa.

LA NOVELA

Hay personas que luchan por olvidar su pasado.
Otras simplemente intentan sobrevivir a él.

Ashley McGregor vive escondida bajo una identidad que no le pertenece. Hace meses dejó atrás su nombre, su vida y todo lo que conocía para desaparecer en un pequeño pueblo de Alabama mientras la amenaza que la persigue se enfría lo suficiente como para dejar de buscarla.

Dorian Stone, en cambio, vive concentrado en el fútbol americano. Su futuro depende de ello: una beca universitaria que podría cambiar su vida.

Cuando Ashley llega a su casa como hermana de acogida, ninguno de los dos imagina que el verdadero peligro no será la amenaza que se esconde fuera.
Sino lo que empieza a crecer entre ellos.

Siempre te querré es una historia sobre secretos, heridas emocionales y decisiones que pueden cambiarlo todo.

Trilogía RECUERDA · Libro 1

DATOS CLAVE

GÉNERO: Romántica contemporánea
SUBGÉNERO: new adult

PÚBLICO: Lectores de romántica emocional que disfrutan de historias intensas, personajes complejos y relaciones que nacen bajo presión.Especialmente dirigido a lectores de romántica new adult y sports romance.

PALABRAS CLAVE: romance deportivo, identidad secreta, amor prohibido, secretos, trauma emocional, amenaza latente, relaciones intensas

TROPES: sports romance, forced proximity, secret identity, dual POV, first love, amor que duele

SINOPSIS

«A veces necesitamos perdernos para sobrevivir. Y otras, el amor aparece justo cuando más puede destruirnos».

Ashley...
Hace unos meses era Madison Gardner. Ahora soy Ashley McGregor, una chica obligada a desaparecer en un pequeño pueblo de Alabama mientras la amenaza que pesa sobre mí se enfría lo suficiente como para que dejen de buscarme. Nueva identidad, nueva vida, nuevas reglas... No puedo llamar la atención, no puedo confiar en nadie, no puedo sentir nada que me ate a este lugar.
Porque mi pasado no solo me persigue: me lo ha arrebatado todo.
Lo que no esperaba era que el mayor peligro no estuviera fuera, sino dentro de esta casa. En la mirada arrogante de Dorian Stone. En su rabia contenida. En la forma en que me provoca... y me entiende.
Y enamorarme de él no entraba en mi plan.

Dorian...
No pedí una hermana de acogida. Tampoco pedí compartir mi espacio justo cuando es mi última temporada y se va a decidir mi futuro y mi beca universitaria. Ashley llega llena de secretos, de silencios y de una fuerza que me descoloca más de lo que estoy dispuesto a admitir.
Debería mantenerla alejada.
Debería recordar que no sé querer sin romperlo todo.
Pero cada vez que me desafía, cada vez que me mira como si pudiera ver la parte de mí que intento ocultar, pierdo el control.
Y cuando lo haga del todo, alguien saldrá herido.
Porque hay amores que salvan.
Y otros que te rompen en mil pedazos.

DORIAN

Dorian Stone ha dedicado su vida al fútbol americano.
Su última temporada decidirá si consigue la beca universitaria que puede cambiar su futuro.

Acostumbrado a controlar su mundo y a no depender de nadie, no está preparado para la llegada de Ashley.
Ella rompe todas sus reglas.
Lo desafía.
Lo desconcierta.
Y despierta emociones que siempre ha intentado evitar.

Dorian sabe que debería mantenerse lejos.
Pero cuanto más intenta alejarse, más difícil resulta.

Su arco emocional: descubrir que proteger el corazón no siempre significa mantenerlo cerrado.

ASHLEY

Ashley McGregor no es quien dice ser.
Hace unos meses era Madison Gardner. Ahora vive bajo una identidad falsa mientras espera que la amenaza que la persigue desaparezca.

Ha aprendido a sobrevivir sin confiar en nadie.
A esconder sus emociones.
A no dejar que nadie se acerque demasiado.

Pero todo cambia cuando llega a la casa de los Stone.
Allí conoce a Dorian, un chico intenso, arrogante y demasiado perceptivo.

Por primera vez en mucho tiempo, Ashley siente algo que no debería permitirse: bajar la guardia.

Su arco emocional: pasar de sobrevivir escondida a arriesgarse a sentir de nuevo.

INSPIRACIÓN

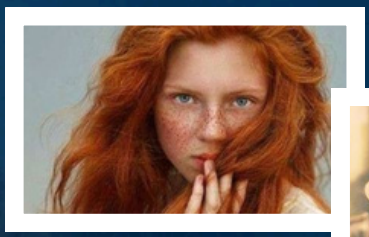

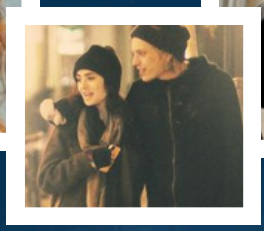

https://www.pinterest.es/patcasala/siempre-te-querr%C3%A9/

https://open.spotify.com/playlist/1wvVfxPZ1uX5j74proWWfe

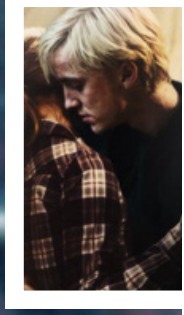

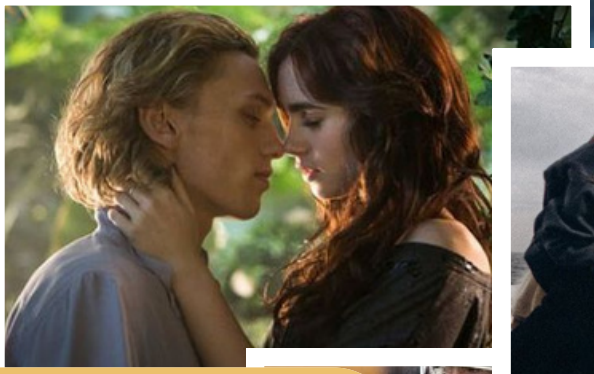

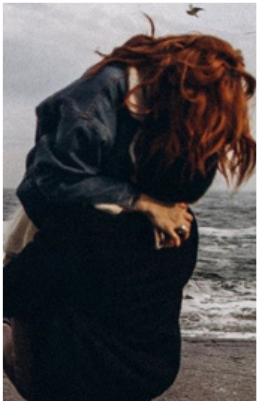

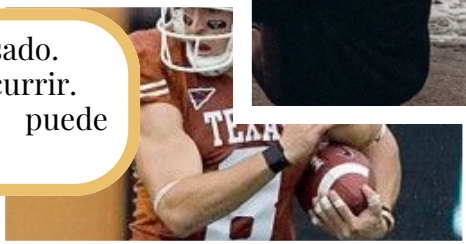

Dos personas marcadas por su pasado.
Una convivencia que no debería ocurrir.
Y una historia de amor que puede cambiarlo todo.

RECUERDA...

15/4/26

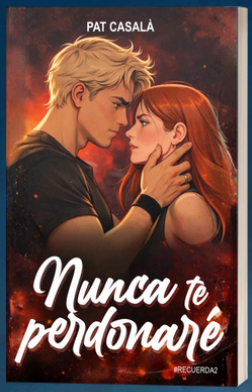

25/6/26

17/9/26

Tres historias sobre amar demasiado, perdonar lo imperdonable y descubrir si realmente es posible olvidar